ZESTAW MIEJSKI W RADOMIU
WYDZIAŁ ARCHITEKTURY
ul.J.Kilińskiego 30, 26-600 Radom

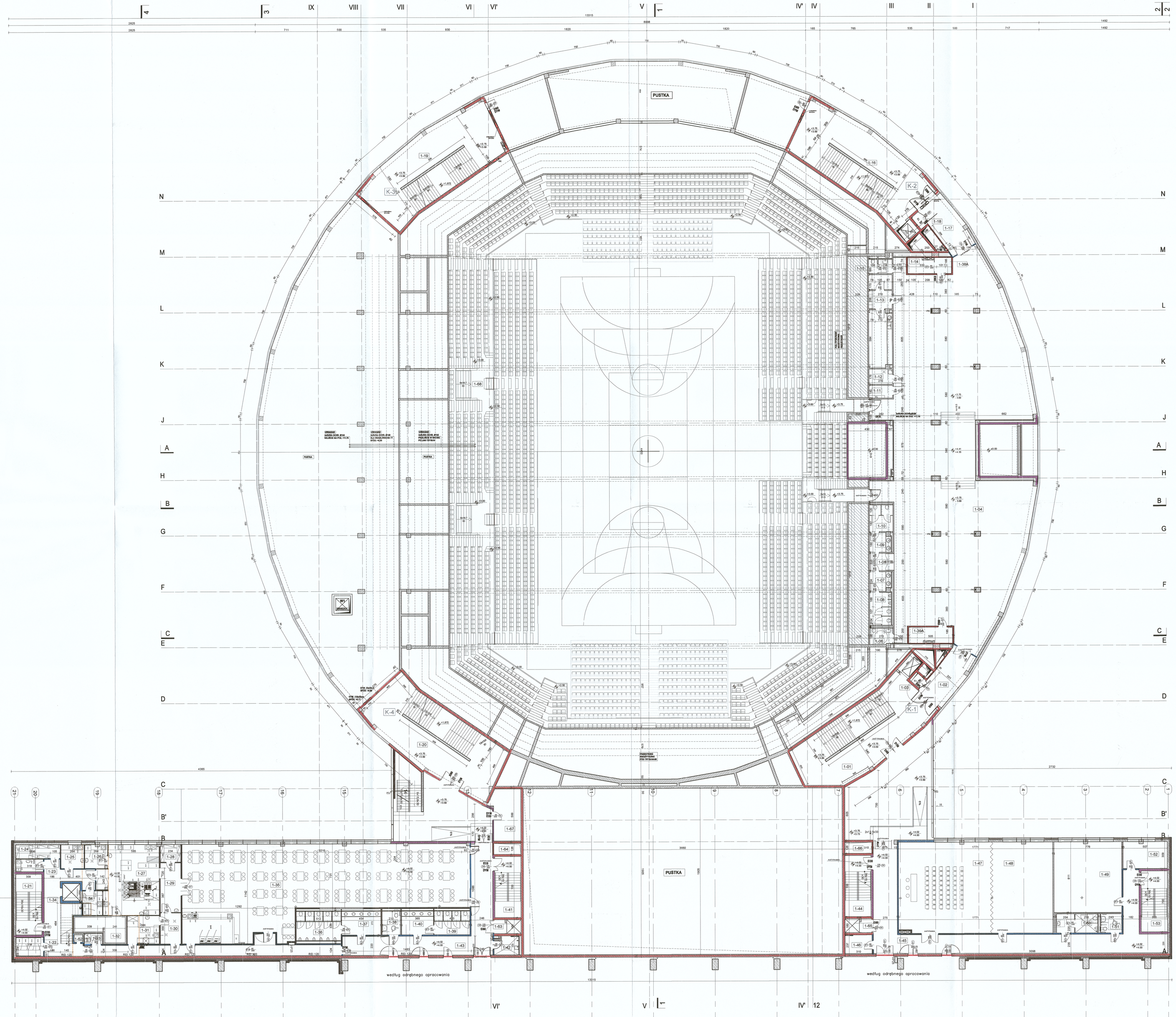

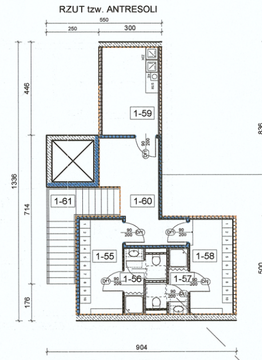

pomieszczenia tzw. "antresoli" nie przeznaczone na pobyt ludzi

LEGENDA:

- ŚCIANY KARTONGIPSOWE
- ELEMENTY ŻELBETOWE
- ELEMENTY MUROWANE
- PRZESTRZEŃ NIEUŻYTKOWA POD TRYBUNAMI

SC-Z-XX ŚCIANA ŻELBETOWA

SC-M-XX ŚCIANA MUROWANA

SXX SŁUP

*SZCZEGÓŁ O ODPOWIADAJĄCA NUMEROWI POSZCZEGÓLNYCH ELEMENTÓW

- REI 120
- REI 60
- REI 30

ZESTAWIENIE POMIESZCZEŃ I PLETWA

	NAZWA POMIESZCZENIA	POWIERZCHNIA
1-01	Klatka schodowa	11,0m²
1-02	Komunikacja	22,8m²
1-03	Szacht elektryczny EL i TT	1,7m²
1-04	VIP / Przestrzeń wielofunkcyjna	593,7m²
1-05	Komunikacja	5,5m²
1-06	WC dla niepełnosprawnych	5m²
1-07	WC męski - przedsionek	5,3m²
1-08	WC męski	9,3m²
1-09	WC damski - przedsionek	5,3m²
1-10	WC damski	8,3m²
1-11	Pom.techniczne	3,9m²
1-12	Pom.gospodarcze	4,8m²
1-13	Zaplecze kateringowe	27,8m²
1-14	Zaplecze kateringowe - WC - przedsionek	2,6m²
1-15	Zaplecze kateringowe - WC	1,6m²
1-16	Klatka schodowa	114,3m²
1-17	Komunikacja	22,7m²
1-18	Szacht elektryczny EL i TT	1,7m²
1-19	Klatka schodowa	114,6m²
1-20	Klatka schodowa	113,4m²
1-21	Klatka schodowa	21m²
1-22	Magazyn szaf chłodniczych	7,0m²
1-23	Magazyn jaj	4,6m²
1-24	Magazyn spożywczy	8,2m²
1-25	Przygotowanie warzyw	7,2 m²
1-26	Kuchnia zimna	7,2m²
1-27	Kuchnia restauracji	52,6m²
1-28	Magazyn zasobów	4,8m²
1-29	Rozdzielnia kelnerska	13,3m²
1-30	Zmywalnia wózków kelnerskich	8,3m²
1-31	Zmywalnia naczyń stołowych	11,8m²
1-32	Chłodnia	12,5m²
1-33	Aneks porządkowy	2,5m²
1-34	Komunikacja	68,3m²
1-35	Restauracja	292,2m²
1-36	Toaleta męska	17,1m²
1-37	Toaleta męska umywalnia	12,3m²
1-38	Toaleta męska dla niep.	5,7m²
1-39	Toaleta damska	9,9m²
1-40	Toaleta damska umywalnia	11,1m²
1-41	Klatka schodowa	21m²
1-42	Pomieszczenie porządkowe	5,8m²
1-43	Komunikacja	143,6m²
1-44	Klatka schodowa	21m²
1-45	Komunikacja	215,8m²
1-46	Pom. techniczne	7,3m²
1-47	Sala konferencyjna, strefa przedstawicieli mediów	112m²
1-48	Pom. robocze dla mediów	73,2m²
1-49	Pom. biurowe/klubowe	62,9m²
1-50	Toaleta męska	10,3m²
1-51	Toaleta damska / dla niepełnospraw.	5,3m²
1-52	Pom. biurowe/klubowe	15,7m²
1-53	Klatka schodowa	21m²
1-54	Przygotowanie mięsa	6,4m²
1-55	Pom. pomocnicze restauracji	9,4m²
1-56	Pom. pomocnicze restauracji	4,4m²
1-57	Pom. pomocnicze restauracji	4,4m²
1-58	Pom. pomocnicze restauracji	9,4m²
1-59	Pom. pomocnicze restauracji	11,4m²
1-60	Komunikacja	13,2m²
1-61	Schody do pom. pomocniczych	9,4m²
1-62	Winda brudna	0,9m²
1-63	Szyb windy	2,6m²
1-64	Szacht instalacyjny	3,9m²
1-65	Szyb windy	5,5m²
1-66	Szacht instalacyjny	3,9m²
1-67	Pom. pomocnicze	19m²
1-38A	Pom. techniczne teletechniczne Pom. techniczne elektryczne	9,1m²
1-39A	Pom. techniczne elektryczne Pom. techniczne teletechniczne	9,1m²
1-68	Trybuny stałe	827,1m²
	RAZEM	3419m²

UWAGA

1. PRZED REALIZACJĄ PRAC BUDOWLANYCH I ZMIANAMIWEM ELEMENTÓW NALEŻY SPRAWDZIĆ WYMIARY NA BUDOWIE LUB WYKONAĆ POMIARY SZCZEGÓŁOWE
2. WSZELKIE NIEZGODNOŚCI I NIEJASNOŚCI W DOKUMENTACJI PRZED WYKONANIEM ROBÓT BUDOWLANYCH NALEŻY ZGŁASZAĆ PROJEKTANTOM
3. WSZELKIE MATERIAŁY WYKORZYSTANE ORAZ WYPOSAŻENIE NA POSTAWIE PRZEDSZKOLNYCH PRODEK LUB WCZORK

UWAGA: ELEMENTY KONSTRUKCYJNE I INSTALACYJNE OPISANE NA RYSUNKU, ZOSTAŁY OPRACOWANE W BRANŻY KONSTRUKCYJNEJ I INSTALACYJNEJ KTÓRE STANOWIĄ INTEGRALNĄ CZĘŚĆ OPRACOWANIA.

ORIENTACJA

Nazwa inwestycji / adres

Budowa hali sportowo-widowiskowej
wraz z niezbędną infrastrukturą techniczną
i urządzeniami reklamowymi
przy ulicy Struga w Radomiu

na działkach nr ewid. 74/5, 74/7, 74/8, 74/23
część działki nr ewid. 75 i 78 przy ul.Andrzeja Struga
i część działki nr ewid. 81 przy ul. Stanisława Zbrowskiego

Inwestor

Miejski Ośrodek Sportu i Rekreacji w Radomiu Sp. z o.o.
ul. Gabriela Narutowicza 9, 26-600 Radom

Projektant

ROSA-BUD S.A.
26-600 RADOM, ul. Gerwasa 5/7
tel.(0 48) 362 01 01, fax (0 48) 364 00 00
www.rosa-bud.pl, e-mail: rosa-bud@rosa-bud.pl

MIŁOSZEWICZ GĘSIAK & STUDIO ARCHITEKTONICZNE
26-600 RADOM, ul. Kilińskiego 30/2
tel. (048) 362 00 26 , (048) 362 00 27, e-mail:biuro@mg-studio.pl
e-mail: biuro@studio-gesiak.pl , fax (048) 362 00 28

Branża	ARCHITEKTURA	Stadium dokumentacji: PROJEKT BUDOWLANY ZAMIENNY
Generalny Projektant	mgr inż.arch. Sylwester Pięsak	MA 014 / 07
Zespół projektowy	mgr inż.arch. Maciej Sowa mgr inż.arch. Małgorzata Melich mgr inż.arch. Karolina Serafin stud. arch. Yaryna Protsiv	
Sprawdzający	mgr inż.arch. Emilia Siwińa	MA 040 / 13

Treść rysunku: **RZUT POZIOMU "1"**

Data	CZERWIEC 2018		Skala
Nr projektu P-628	Data Rewizji	Nr tomu I	1:200

Nr rysunku **PBZ-H-A-R-03**